澳門特別行政區政府文化局
INSTITUTO CULTURAL do Governo da R.A.E. de Macau

澳門公共圖書館
BIBLIOTECA PÚBLICA de MACAU

2019年 粵港澳

4.23 世界閱讀日 創作比賽 得獎作品展

中小組
（小三~小四）

冠軍
施佳彤
鏡平學校 (小學部)
（小四）

作品名稱
穿報紙裙的小女孩

亞軍
關浩銘
濠江中學附屬英才學校
（小四）

作品名稱
魯賓遜漂流記

季軍
林智恩
濠江中學附屬英才學校
（小三）

作品名稱
阿奇不要怕

喜「閱」新一代
Let's Share the Joy of Reading

澳門特別行政區政府文化局
INSTITUTO CULTURAL do Governo da R.A.E. de Macau

澳門公共圖書館
BIBLIOTECA PÚBLICA de MACAU

2019年 粵港澳

4·23 世界閱讀日 創作比賽 得獎作品展

中小組（小三~小四）

優勝獎
李恩諾
鮑思高粵小學(英文部)（小三）
作品名稱：英勇的彼得

優勝獎
朱紫晴
聖羅撒英文中學（小三）
作品名稱：愛麗斯夢遊仙境

優勝獎
郭敏琦
鏡平學校（小學部）（小四）
作品名稱：紅夢樓

優勝獎
李永雋
培正中學（小四）
作品名稱：那一道彩虹

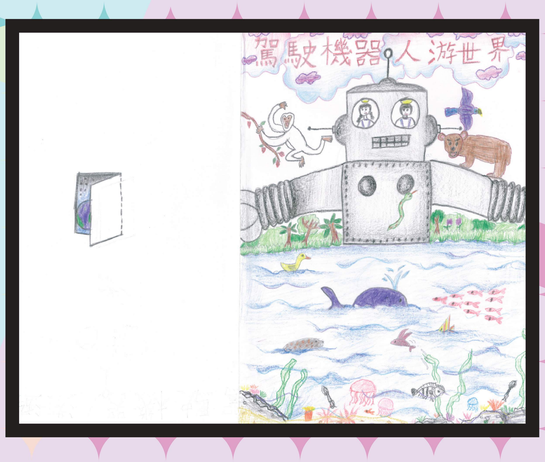

優勝獎
李咏恬
培華中學（小三）
作品名稱：駕駛機器人遊世界

澳門特別行政區政府文化局
INSTITUTO CULTURAL do Governo da R.A.E. de Macau

澳門公共圖書館
BIBLIOTECA PÚBLICA de MACAU

2019年 粵港澳

4·23世界閱讀日 創作比賽 得獎作品展

中小組（小三~小四）

優勝獎
鄭淘
濠江中學附屬英才學校（小三）

作品名稱
平底鍋爺爺

優勝獎
李靜嵐
濠江中學附屬英才學校（小三）

作品名稱
小螞蟻

優勝獎
蘇曉由
濠江中學附屬英才學校（小四）

作品名稱
美麗的眼睛

優勝獎
陸嘉堯
濠江中學附屬英才學校（小四）

作品名稱
孤星血淚

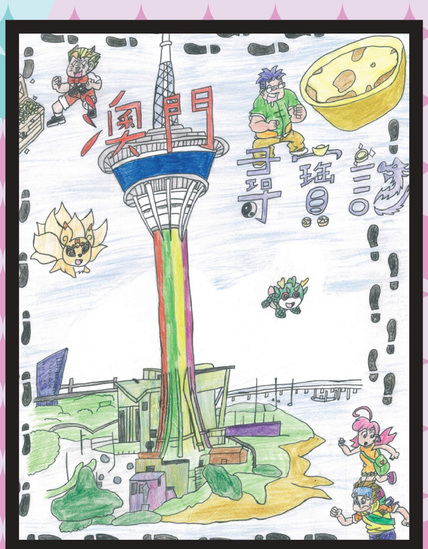

優勝獎
關昊霖
濠江中學附屬英才學校（小四）

作品名稱
澳門尋寶記